

# Le petit Lampaulais



COMMUNE DE LAMPAUL-GUIMILIAU

LE JOURNAL DE L'INFORMATION COMMUNALE

MAI 2026 | N° 58



## MAIRIE

6 Place du Villers - 29400 LAMPAUL-GUIMILIAU

Tél. 02 98 68 76 67  
accueil@mairie-lampaul-guimiliau.fr  
www.mairie-lampaul-guimiliau.fr

### HORAIRES D'OUVERTURE

Lundi : 8h30-12h00 / 13h30-17h30  
Mardi : 8h30-12h00 / **Fermé l'après-midi**  
Mercredi : 8h30-12h00 / 13h30-17h30  
Jeudi : 8h30-12h00 / 13h30-17h30  
Vendredi : 8h30-12h00 / 13h30-17h30  
Samedi : 9h00-12h00

### PERMANENCE DES ÉLUS

Le Maire et les Adjointes sont à la disposition des Lampaulais toute la semaine, sur rendez-vous.

**AGENCE POSTALE | 02 98 68 76 74**  
Horaires : du mardi au samedi | 9h00-12h00  
Levée : 16h00 la semaine | 11h50 le samedi

**SERVICE URBANISME | 02 98 68 76 67**  
Fermé le lundi et le mercredi après-midi

## Le mot du maire

De plus en plus d'incivilités sont constatées à la déchèterie, dépôt de lames de lambris et tout dernièrement des souches dont l'une pèse au moins une tonne. Ces agissements sont intolérables et coûteux pour la commune. Je rappelle que la déchèterie est réservée exclusivement aux Lampaulais pour le dépôt des déchets verts (pelouse et branchages). En cas de récidive nous réfléchirons à la fermeture définitive de cette plate-forme. Une plainte a été déposée en gendarmerie.



Jean-Yves POSTEC



## INFOS MAIRIE

### Commémoration du 8 mai

Le Conseil Municipal et l'Association des Anciens Combattants invitent la population à assister nombreuse à la Commémoration, **le vendredi 8 mai**.

**Rassemblement à la mairie à 10h30**, procession jusqu'au Monument aux morts, **cérémonie et dépôt de gerbes par les enfants à 10h45**. La commémoration sera suivie d'un vin d'honneur à la Maison des Associations, offert par la municipalité aux Anciens Combattants et à la population.

### Mise à jour de la liste électorale

Inscription sur la liste électorale : en cas de déménagement

Deux situations sont possibles :

- Si vous êtes resté dans la même commune, vous devez déclarer votre nouvelle adresse à la mairie.
- Si vous avez déménagé dans une autre commune, vous devez vous inscrire sur la liste électorale de votre nouvelle commune.

**Changement d'adresse dans la même commune : vous pouvez le faire :**

**En ligne**, vous devez fournir la version numérisée d'un document justificatif de votre nouveau domicile et utiliser ce téléservice : Demande d'inscription en ligne sur les listes électorales sur <https://www.service-public.fr/particuliers/vosdroits/R16396>.

**Sur place en mairie**, vous devez fournir les documents suivants :

- Justificatif du nouveau domicile
- Formulaire cerfa n°12669 (également disponible en mairie). La case déménagement au sein de la même commune doit être cochée.

**Par courrier**, vous devez envoyer les documents suivants, à l'adresse de la mairie, 6 place du Villers

- Formulaire cerfa n°12669. La case déménagement au sein de la même commune doit être cochée.
- Photocopie d'un nouveau justificatif de domicile.

Vous pouvez à tout moment vérifier si vous êtes inscrit sur une liste électorale, connaître votre bureau de vote, votre numéro national d'électeur, ou encore savoir si vous avez des procurations en cours, en vous connectant : <https://www.service-public.fr/particuliers/vosdroits/F34687>

## Fermeture exceptionnelle

La mairie et l'agence postale seront exceptionnellement fermées les samedis 2 et 9 mai.



URGENCES : Gendarmerie : 17 - Pompiers : 18 ou 112 - Urgences médicales : 15

**CABINET INFIRMIER** > Marc Desmurs, Mathilde Hélard, Lucie Bellec, Angelina Auclair et Lucie Moign..... 02 98 61 26 24

**KINÉSITHÉRAPEUTES** > Delphine Le Saint, Aude Derrien et Maïlys Vigouroux..... 02 98 15 25 81

**GRAPHOPÉDAGOGUE** > Cécile Grall..... 06 62 10 34 75

**PSYCHOLOGUE** > Gwennaig Cam..... 06 47 13 34 10

**OSTÉOPATHE** > Anne Herjean..... 02 98 24 61 70

**PHARMACIE DE GARDE** > ..... 3237 (0,34€/minute) ou 3237.fr

**TAXI AMBULANCE** > Sarl Coat-Le Guillou..... 02 98 68 18 18

**AIDE À DOMICILE** > AS Domicile..... 02 98 68 10 36



## ■ ■ ■ BIBLIOTHÈQUE ■ MÉDIATHÈQUE ■ LUDOTHÈQUE

Les p'tits bouquineurs : 22/05, histoires 29/05, espace jeux.  
Le comité de lecture : jeudi 21 mai à 20h30 à la médiathèque  
Horaires période scolaire :  
Lundi : 10h30/12h et 16h/18h, Mardi : 16h/18h, Mercredi : 10h/12h et 13h30/18h,  
Jeudi : 16h/18h, Vendredi : 16h/18h30, Samedi : 10h/12h30, Dimanche : 10h/13h.



## ■ ■ ■ INFOS MAIRIE

### Anciens combattants

L'après-midi détente aura lieu le **samedi 30 mai à 13h30**. Prévoir les boules et les dominos. Un **goûter sera servi à partir de 16h**.

### CCPL - Espace France Services

L'interco c'est ... révéler l'envie d'accompagner les habitants au quotidien  
L'Espace France services de la Communauté de communes du Pays de Landivisiau accueille et accompagne les habitants dans leurs démarches administratives.

Un site unique regroupant 25 partenaires, où les usagers peuvent être conseillés, participer à des ateliers, s'informer et être orientés vers les bons interlocuteurs adaptés à leurs besoins (impôts, CAF, assurance maladie, retraite, emploi...).

Des permanences sont également proposées chaque semaine à Sizun et Plouzévédé, afin de renforcer la proximité avec les habitants.

Géré par la Communauté de communes du Pays de Landivisiau, cet espace s'impose comme un lieu incontournable pour l'accès aux services publics sur le territoire.

Pour en savoir plus : paysdelandi.com - 02 98 68 67 60  
pays-de-landivisiau@france-services.gouv.fr  
#paysdelandi #paysdelandirevelateurdenvies #efs #espace #franceservices #habitants #territoire #bretagne

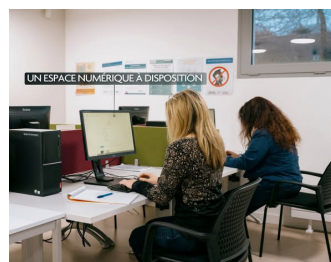

### Théâtre des jeunes

Bravo à tous les jeunes du théâtre. Ils nous ont présenté un magnifique spectacle au mois d'avril. Ils sont très motivés. Ils ont pris du plaisir et en ont procuré beaucoup au public.



### Déchèterie de Kergreven

Il a été constaté, une nouvelle fois, que la déchèterie est utilisée de manière totalement inappropriée.

Nous rappelons que cet espace est strictement réservé aux déchets verts. Le dépôt de souches, de gravats ou de tout autre type de déchets est formellement interdit.

Ces agissements sont inacceptables et ne seront plus tolérés.

Tout contrevenant s'expose à des poursuites.

En conséquence, une plainte a été déposée à la gendarmerie.

Ce type de dépôt non conforme pourrait entraîner la fermeture définitive du lieu.

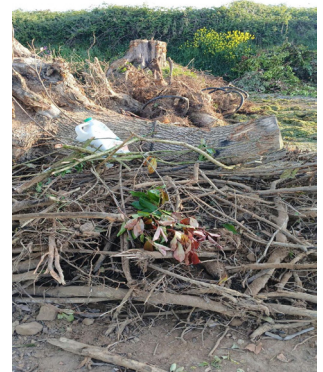
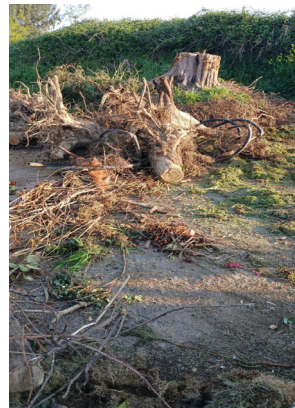

## ■ ■ ■ NOUVELLES ACTIVITÉS PROFESSIONNELLES

Nouvelle activité professionnelle, AN TI LAOUEU, proposant :

- les services d'entretien du logement avec des produits écologiques,
- l'accompagnement (courses ou aide aux repas),
- la garde d'enfants de plus de 3 ans,
- le soutien scolaire niveau primaire et collège,

Interventions sur la commune de Lampaul Guimiliau et alentours.

Agrément permettant de pouvoir faire bénéficier du crédit d'impôt.

Renseignements : An Ti Laouen : 07 68 73 75 47

Marine Abgrall - Ma Bulle en Bois 29

- rénovation de mobilier/conseils,
- aéroponnage
- atelier DIY (manuels).

Interventions sur la commune de Lampaul Guimiliau et alentours.

Contact : 07 60 75 05 12 ou bullebois29@gmail.com



## ■ ■ ■ ASSOCIATIONS ■ CULTURE

### Lampaul Art & Bricolage

Madeline NEDELEC - 02 98 68 04 42 - nedelec.mado@gmail.com. Brigitte Le Mer - 06 11 32 23 06. Peinture sur porcelaine : les 1er et 3ème lundis du mois, de 9h30 à 16h30. Tous les mardis après-midi de 14h à 17h. Cours de cuisine : salle de la Tannerie, à 16h, les 6 et 7 mai. Art floral, vendredi 15 mai.

### Généralions Loisirs Partagés

Jean PERON - 06 60 22 10 24, Simone BOUGARAN - 07 82 78 21 59 - mail : gjplampaul@gmail.com. Le club est ouvert de 13h30 à 18h le lundi pour la pétanque, le jeudi pour la pétanque, la marche, les dominos, les jeux et le goûter à 16h.

### Secours populaire

11 rue Ferdinand De Lesseps, zone du Fromeur à Landivisiau. Tél. : 09 67 17 05 72. Ouvert à tout public, les mardis et jeudis de 14h à 16h30. Ouvertures de l'antenne au mois de mai : le mercredi 13 de 14h à 16h30 et le samedi 16, de 10h à 16h30, en continu. Thème : 1 euro les 5 articles de vêtements adultes de seconde main et - 50% sur les bijoux.

### Carnet rose

Rose Georgelin, née le 3 avril 2026 à Landerneau. Timothée ROLLAND DEWAELE, né le 18 avril 2026 à Brest

### Don du sang

Année 2026 - espace des Capucins à Landivisiau. Prochaines dates : Mai-Juin, le 29 (14h30/19h), les 01, 02 et 03 (8h15/12h45).



La Mission Locale du Pays de Morlaix a le plaisir de vous inviter à ses portes ouvertes qui se dérouleront le mercredi 27 mai prochain. Cet événement sera l'occasion de faire découvrir nos actions et d'échanger autour de l'accompagnement des jeunes de notre territoire

Des jeunes talents seront également présents pour faire découvrir leurs réalisations (artistiques, culturelles, créatives, ...).

## Les associations et leurs contacts

#### AR STREAT KOZ

François NICOLAS, 06 86 81 37 30, Sylvère POMPILIUS, 06 12 90 80 42 - arstreatkoz@gmail.com

#### DOJO LAMPAULAIS

Jean-Yves LESCOPE, 06 70 87 63 19 - jean-yves.lescop@wanadoafr

#### FC DES ENCLOS

Eric BIHAN, 06 71 20 61 49 et David PICHON, 06 04 15 83 85 - fcdesenclos@gmail.com

#### LE JARDIN DU PORS CIBLE

Christine PETILLON, 06 19 97 11 00 et Joël BARON, 06 88 19 33 84.

#### AMICALE LAIQUE

07 83 07 07 98 - alerictabarly@gmail.com

#### RCPL ROLLER CLUB DU PAYS DE LANDIVISIAU

Magali LAOT, 06 78 20 38 89, laot\_magali@orange.fr

#### SOCIETE DE CHASSE

Sébastien CUEFF - 06 18 16 85 33

#### EBL HANDBALL

Valérie VINGANTE - secretaire@ebl.bzh

#### LAMPAUL-GUIMILIAU VTT

Joël PICHON, 06 82 39 93 66 et Isabelle RENAULT, 06 37 37 95 88.

#### L'ENCLOS LUDIQUE

Olivier GUEGANTON, 06 04 09 46 55 - enclos.ludique@gmail.com

#### POWER OF GOSPEL

Florence NOYER, 06 73 20 80 22 - lampaul.expression.gospel@gmail.com

#### LES ÉTINCELLES

Romane SOUBIGOU 07 81 29 74 76 et Frédéric CADALEN - lesetincellesdelampaul@orange.fr

#### LES JCI

David MOGUEROU, 07 87 59 01 73 et Sébastien LE GUEN, 02 98 68 78 30, jcilampaul@gmail.com

#### LES TÊTES DE L'ART

Nathalie MOIGNE, 07 50 14 27 25, serge.moigne&@orange.fr

#### ADB Association Développement Boukiedmé

Joël BARON, 06 88 19 33 84, joelbaron29@hotmail.com

#### TENNIS CLUB

tlclampaulquimiliau@gmail.com

#### TENNIS DE TABLE (ttell)

Thierry LE BRAS, 06 24 96 10 41 - ttell.secretaire@gmail.com

#### LAMPAUL KARATE DO

Patricia NICOLAS, 06 10 32 51 14 - lampaulkarate-do@gmail.com

#### LES DANSEURS DE L'ENCLOS

Maryline PINVIDIC, lesdanseursdelenclos@gmail.com, 06 75 75 86 07.

#### DEFOULDANSE

Stéphanie CADALEN, 06 01 23 12 55, stfkadal@gmail.com

#### MAISON DES JEUNES POUSS

Laure NOEL, 06 99 55 70 00 - mjp.asso.lampaul@gmail.com

#### LAMPAUL ANIMATION

lampaulanimation@gmail.com



JOURNÉES CONTRE L'INDIFFÉRENCE

# JOURNÉES CONTRE L'INDIFFÉRENCE

## 31ÈME EDITION

### DU 22 AU 24 MAI 2026

LAMPAUL-GUIMILIAU PLUS DE 40 ACTIVITÉS

AU PROFIT DE ASSOCIATIONS 2

L'association **Ami Cycllette en Pays de Morlaix** sera présente avec ses triporteur à assistance électrique, les 23 et 24 mai à l'occasion des JCI.

Elle sera disponible pour accompagner les personnes fatigables ou ayant des difficultés à la marche sur le site des animations.

Les personnes en fauteuil mécanique peuvent également bénéficier de ce mode de déplacement doux et silencieux. Pour vous inscrire, vous pouvez contacter Monsieur Ernest LE BRIS par téléphone au 06.31.44.00.19 ou par mail à l'adresse : amicyclettepdm@gmail.com ou encore la mairie au 02.98.68.76.67

## Réfection des trottoirs

Les agents communaux refont actuellement les trottoirs sablés du bourg. L'objectif est de faciliter l'entretien futur et de rendre le passage plus propre. Les autres quartiers de la commune sont faits progressivement via un plan pluriannuel.

**Pour rappel**, les propriétaires ou locataires sont tenus de procéder au désherbage du pied de mur, de clôture, au droit de leur parcelle. Le désherbage doit être utilisé sans l'utilisation de produits chimiques (Arrêté municipal n° 94-2023, du 21 août 2023).

Rue de Saint Sauveur



Chemin rue de la Fontaine

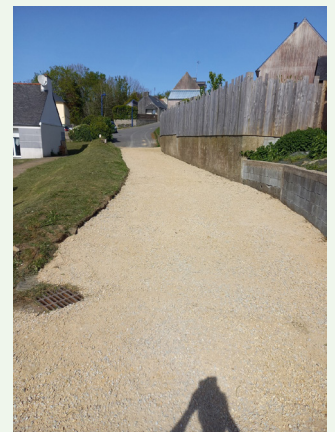

# PROGRAMME

## VENDREDI 22 MAI

- 17H45 : OUVERTURE DES JCI
- 18H00 : JEUX SANS FRONTIÈRES ENFANTS
- 19H00 : TOURNOI DE TENNIS DE TABLE À LA TANNERIE (18H30 DÉBUT INSCRIPTIONS)
- 19H00 : TOURNOI DE FLÉCHETTES EN DOUBLE À LA SALLE OMNISPORTS
- 19H00 : CONCERT DE MUSIQUE CLASSIQUE À L'ÉGLISE
- 20H00 : DÉMONSTRATION, INITIATION ET COMPÉTITION DE ROLLER À LA SALLE OMNISPORTS ANIMATION MUSICALE

TRIPORTEUR AVEC AMI CYCLETTE

GRAFF AVEC NAZEEM

## SAMEDI 23 MAI

- 10H00 : CAMION PRÉVENTY
- 10H30 : CARNAVAL DES JCI (RENDEZ-VOUS AU STADE)
- 11H00 : DÉBUT DU TOURNOI DE FOOT, ANIMATION AU JARDIN DU PORS CIBLE
- 14H00 : INITIATION BASKET - FAUTEUIL, DÉMONSTRATION DE KARATÉ, TOURNOI DE PÉTANQUE ET DE DOMINOS, JUNIOR CLUB, RANDOS PÉDESTRES & JOGGERS 8, 12 & 20 KM CIRCUIT LIBRE, VENTE DE FLEURS, CLUB HANDISPORT BREST : DÉMONSTRATION DE BOCCIA ET SARBACANE, VOITURES RADIOCOMMANDÉES : DÉMONSTRATION ET INITIATION
- 16H00 : OUVERTURE DU STAND ART ET BRICOLAGE
- 19H00 : DÉBUT SOIRÉE CRÊPES
- 21H00 : FEST NOZ : "BREIZH STORMING", "BRUJUËN" & "HAG E VIGNONED"

BALADE EN PONEY TOUTE L'APRÈS-MIDI DU SAMEDI

## DIMANCHE 24 MAI

- 7H45 : RANDO CYCLO SUR 3 CIRCUITS (103, 77 & 50 KM) DÉPART GROUPE
- 8H00 / 12H00 : RANDOS PÉDESTRES ET JOGGERS 8, 12 & 20 KM DÉPART LIBRE (7H30 INSCRIPTIONS DU 20 KM AVEC DÉPART 8H00 // 8H30/12H00 INSCRIPTIONS ET DÉPART DES 8 ET 12 KM)
- 8H30 : VTT LOISIRS 25 KM DÉPART GROUPE
- 9H30 : JEUX INTER-GÉNÉRATIONS (TIR LASER, OLYMPIADES...) AU STADE
- 9H30 : COURSE PARENTS / ENFANTS AU STADE
- 10H00 : VOITURES RADIOCOMMANDÉES DÉMONSTRATION ET INITIATION,
- 10H00 : RUGBY INITIATION ENFANTS (À PARTIR DE 3 ANS) ET ADULTES (DÈS 14 ANS)
- 10H00 : AIRSOFT DÉMONSTRATION ET INITIATION
- 10H00 : VILLAGE DES ASSOCIATIONS : OSEZ L'OSIER, EXPO PHOTOGRAPHE, STAND ART ET BRICOLAGE, CAMION PRÉVENTY, ANIMATION AU JARDIN DU PORS CIBLE, EXPO TANDEM, VOITURES ANCIENNES & 2CV, VOITURES D'EXCEPTION,
- 11H00 : DÉMONSTRATION DES POMPIERS
- 12H30 : REPAS PATATES AU LARD
- 14H00 : DÉPART RANDO MOTOS (INSCRIPTIONS À PARTIR DE 11H00)
- 14H30 : RASSEMBLEMENT DE MASCOTTES
- 15H00 : CHASSE AU TRÉSOR, DÉMONSTRATION D'ÉDUCATION CANINE ET HOOPER
- DE 14H00 à 17H00 : ANIMATION MUSICALE : "IRON FOOT", "JADE" ET "ALAIN LAMOUR DU GROUPE "LES CHATS VIRÉS"
- 17H30 : TIRAGE DE LA TOMBOLA
- 18H00 : REMISE DU TROPHÉE DE LA MUNICIPALITÉ
- 18H15 : DÉMONSTRATION DES MAJORETTES PAR "LES ÉTINCELLES"
- 18H30 : REMISE DU CHEQUE DES JCI AUX ASSOCIATIONS

EXPO 39/45 TOUT LE WEEK-END



SAMEDI ET DIMANCHE : STAND DES ASSOCIATIONS AIDÉES  
ANIMATION DÉVELOPPEMENT DURABLE TOUT AU LONG DU WEEK-END  
VENDREDI ET SAMEDI : RESTAURATION RAPIDE (FRITES, MERGUEZ)  
BUFFET DU TERROIR DU VENDREDI SOIR AU DIMANCHE 13H00

